"منطقة إطلاق نار 918" في مسافر يطا

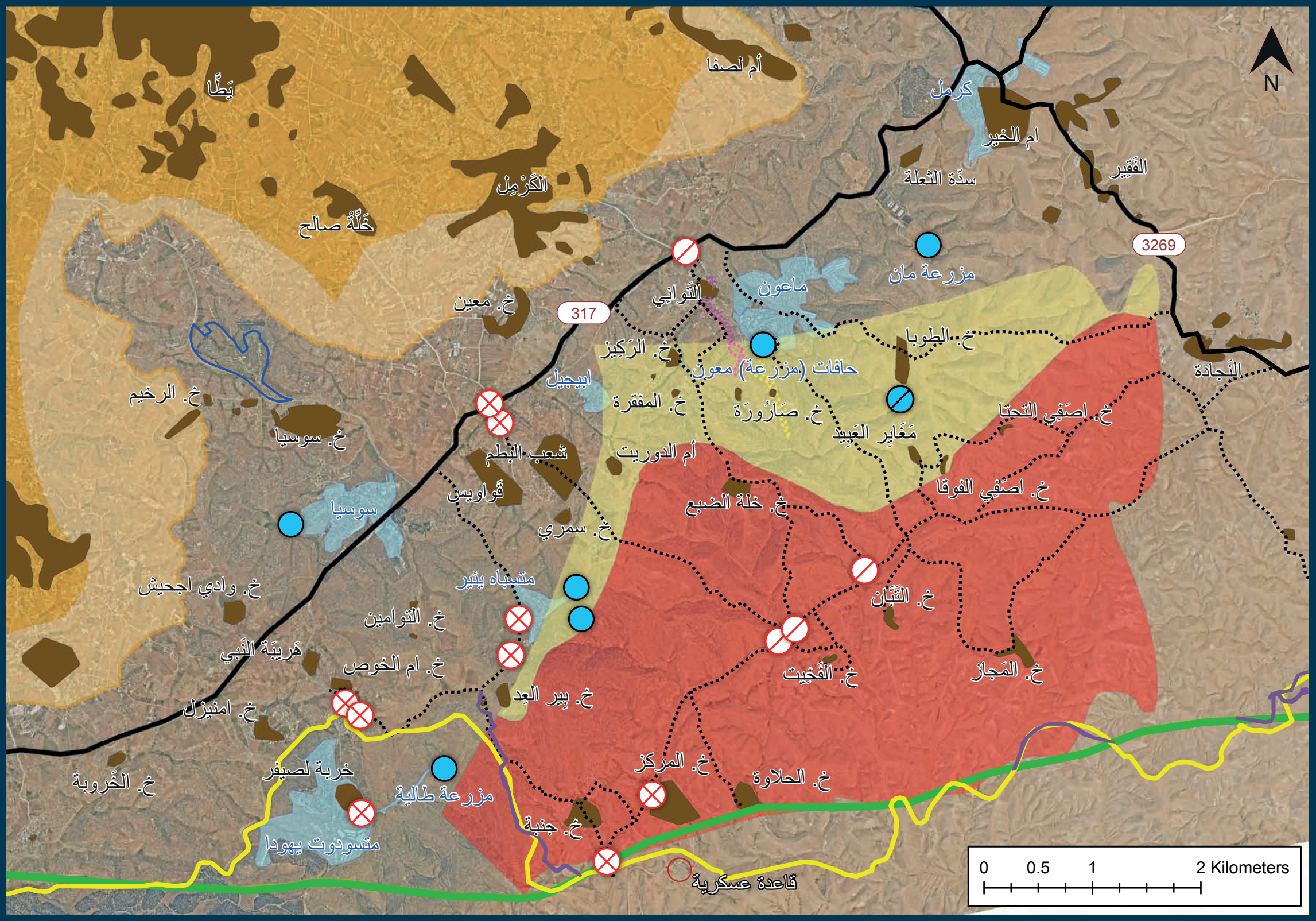

- الخط الأخضر
- مناطق A
- مناطق B
- منطقة إطلاق نار 918 - نشطة
- منطقة إطلاق نار 918 - غير نشطة
- شارع
- طريق
- حاجز / سدة ثابت/ة
- حاجز لفترات متقطعة
- مخطط لمسار الجدار الفاصل
- طريق"أمنية" مخططة
- بلدات فلسطينية
- وادي خروبة
- وادي حُمرا
- مستوطنة أو بؤرة استيطانية
- بؤرة استيطانية رعوية
- بؤرة استيطانية رعوية مأهولة بشكل متقطع
- موقع سوسيا الأثري الذي طرد منه السكان عام 1986